안녕하세요.
CSS 강좌중인 Falcon 입니다.
여러분들이 쇼핑몰 사이트에 들어가거나 하면 사진이 일정한 거리를 두고 나열되어 있거나 아니면 조금 뒤죽 박죽한 느낌의 사진들이 나열되어 있는 것을 볼 수 있습니다. 그러한 형태들의 레이아웃을 Masonry Layout 이라고 하는데 어떠한 형태인지 한번 보여드리도록 하죠.

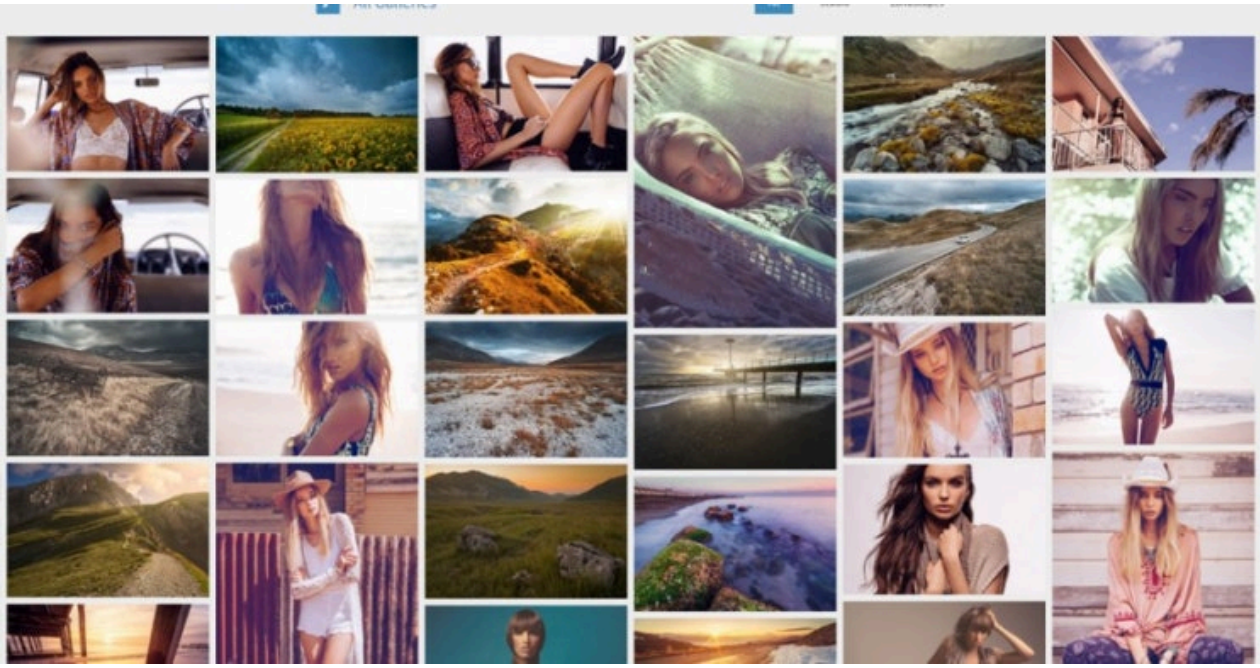

이러한 레이아웃도 만들 수 있지만 그림 밑에 글이 있는 레이아웃도 만들 수 있습니다. 물론 이걸 만들겠다는건 아닙니다. 간단한 예제를 통해서 여러분들에게 알려드릴겁니다.

Pure CSS Pinterest Columnar Layout
Based on original work by [Kushagra Agarwal](http://cssdeck.co···
codepen.io

위의 사이트에서는 이미지로 레이아웃을 공부하는데 있어서 필요한 정보가 있습니다.

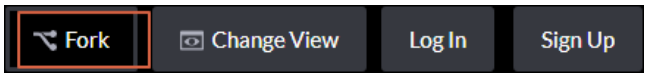

위의 사이트 우측 상단을 보시면 fork라는 부분이 보이는데 이 부분을 클릭해주세요.

HTML

```html
<div id="columns">
  <figure>
  <img src="//s3-us-west-2.amazonaws.com/s.cdpn.io/4273/cinderella.jpg">
  <figcaption>Cinderella wearing European fashion of the mid-1860' s</figcaption>
  </figure>

  <figure>
  <img src="//s3-us-west-2.amazonaws.com/s.cdpn.io/4273/rapunzel.jpg">
  <figcaption>Rapunzel, clothed in 1820' s period fashion</figcaption>
  </figure>

  <figure>
  <img src="//s3-us-west-2.amazonaws.com/s.cdpn.io/4273/belle.jpg">
  <figcaption>Belle, based on 1770' s French court fashion</figcaption>
```

그럼 HTML 코드와 그 옆으로는 CSS 코드가 보이는데 여기서 우리가 필요한 것은 HTML 코드 입니다. 이 코드를 여러분들이 만들 body안에 붙여넣기 해주시면 됩니다. 정리는 여러분들이 해주셔도 되고 안해주셔도 됩니다. 그런데 이코드를 그냥 실행시키면 이미지가 뜨지 않습니다. 그런데 신기하게 breakets라는 프로그램 내에서 실행을 하면 이미지가 뜹니다. 이유는 저도 잘 모르겠지만 해결 방법이 있습니다. 이미지 src 부분에 보면 //슬러쉬만 두번 쳐져 있습니다. 이 부분을 https://로 변경을 해주시면 됩니다. 지금부터 그 작업을 해보도록하죠.

1-1.txt

나는 도저히 못하겠다라고 하시는 분들은 위의 파일을 다운로드 하시면 됩니다.

그럼 이미지들이 세로로 놓여질 것입니다. 지금부터 이 이미지들을 정렬되게끔 만들어보도록 하죠.
정렬을 할 때 사용할 수 있는 column 속성은 두가지 입니다. 하나는 column-count 이는 갯수에 따라서 해당 그림들을 나열할 것입니다. column-width는 너비에 따라서 컬럼들을 나열하게 되는데 저는 둘다 사용할 것 입니다. 여러분들도 배우는 입장에서 한 번 따라해보시기 바랍니다.

```
<style>
  #columns {
    column-count: 3;
    column-width: 350px;
  }
</style>
```

저는 count를 3개 주었으니 가로행에 3개씩 나누게 되고 width값을 350px를 주었으니 크기가 줄어들다가 유지하기 힘들게 되면 그림들이 알아서 밑으로 내려갈 것입니다. 전체화면과 크기가 줄어들었을 때를 비교해보시면 무슨 의미인지 아실거라고 생각합니다. 이전 강좌에서 이미 해봤죠.

그리고나면 한가지 문제가 생깁니다. 창의 크기를 줄였을 때 위처럼 글자가 위로 올라가 버리는 사태가 발생합니다. 이 부분을 처리를 해줘야겠죠. 아무것도 없는데 글자가 나와서는 안되겠죠.

```
#columns figure {
  display: inline-block;
}
```

그 부분은 display의 값을 inline으로 바꿔주고 이 부분들을 고정시키겠다라는 뜻입니다.

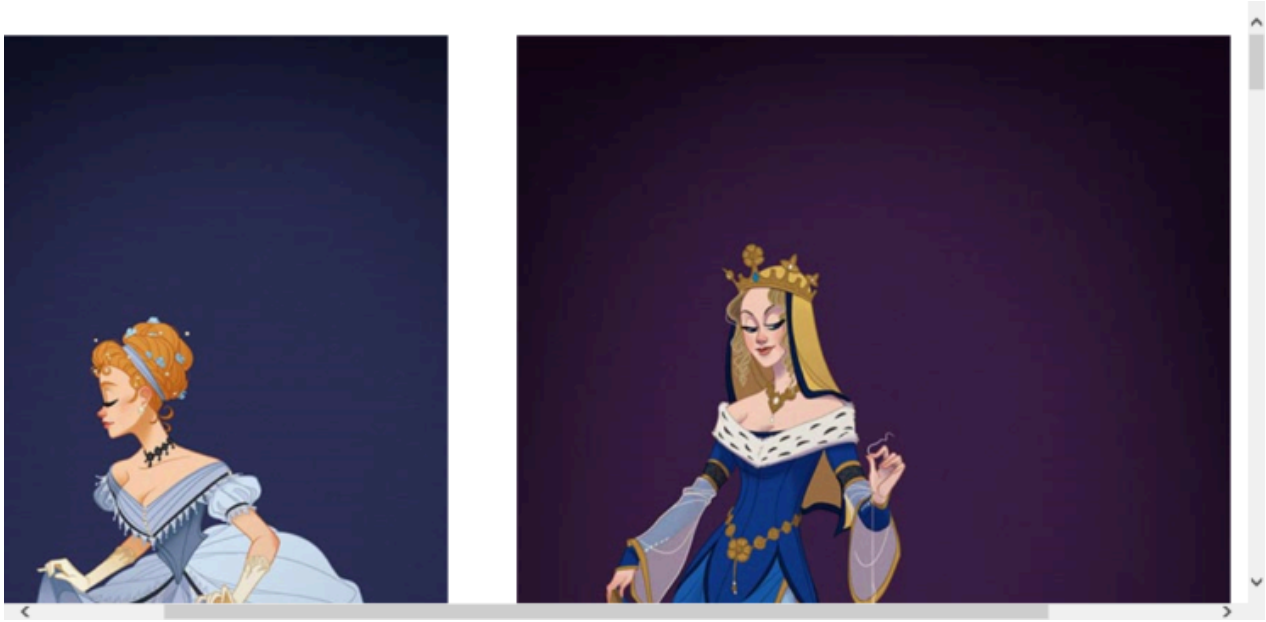

그렇게 되면 그림의 위치는 조금씩 달라져도 글자가 위로 올라오지 않습니다. 제가 이 부분만 설명하느라고 설명을 못했는데 HTML에서 우리가 처음보는 태그가 보입니다. <figure>라는 태그입니다. 이는 그림 밑에 글자를 넣고 싶을 때 사용하시면 됩니다. <figure> 태그 안을 보시면 <img> 태그 이미지를 넣는 태그와 <figcaption> 이미지 밑에 글자를 넣을 수 있는 태그가 보이실 겁니다. 사실 개인적으로 HTML 문서에 나와있는 내용이 아니라 개인적인 설명임을 알려드립니다.
(위의 내용이 틀릴 수 있으니 이 점 양해 바랍니다.)

이 다음 문제로는 여러분들이 전체화면을 하시던 창을 줄이던간에 이미지들이 잘려있는 듯한 느낌을 받으실 겁니다. 이 부분은 쉽게 해결이 가능 합니다.

```
#columns figure img {
  width: 100%;
}
```

이미지 부분에 width 너비 값을 100%로 주시면 해당 이미지들이 깨지지 않고 출력되는 것을 볼 수 있을 겁니다. 한번 실행시켜서 이를 확인해보도록 하겠습니다.

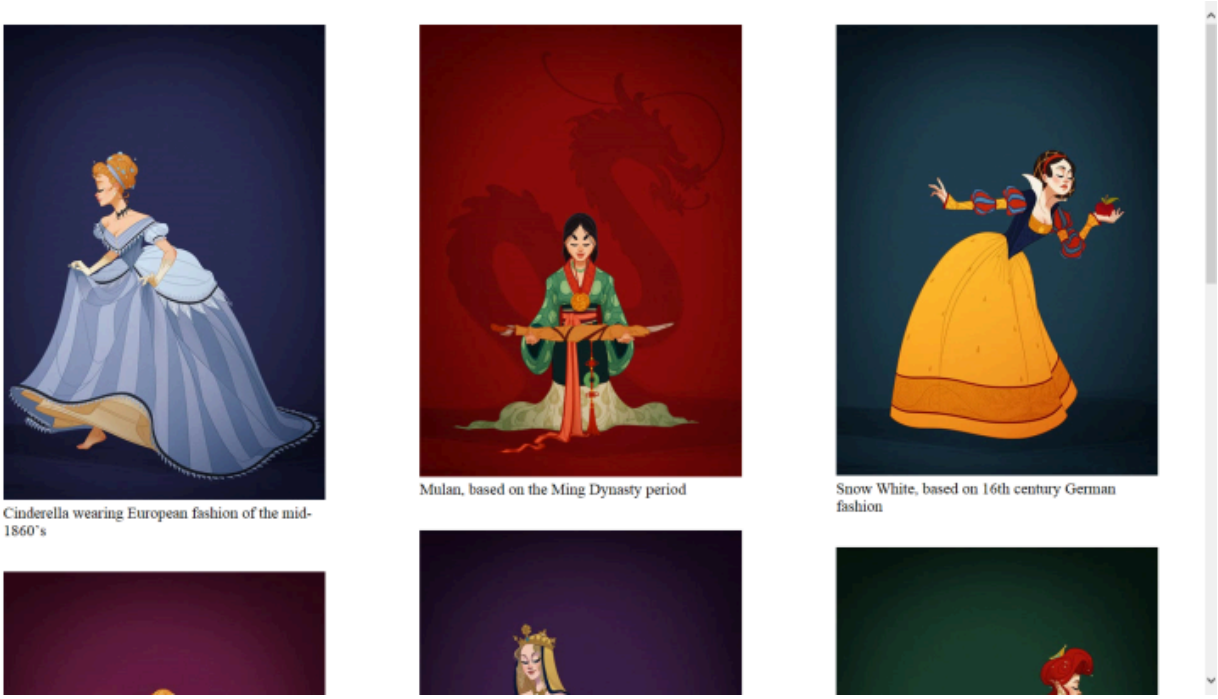

잘려나간 부분들이 있던 이미지들이 깔끔하게 잘 보이네요. 사실 CSS초보 여러분들에게는 이렇게만 되어도 재밌다는 생각이 정말 많이 드실텐데 사실은 이보다 더 세부적인 작업이 필요합니다. 그러한 부분들은 아까 제가 위에서 fork라는 부분을 누르면 CSS에 대한 부분도 있다고 말씀드렸었죠? 그 부분들을 하나하나 입력해보면서 배워나가시면 됩니다.

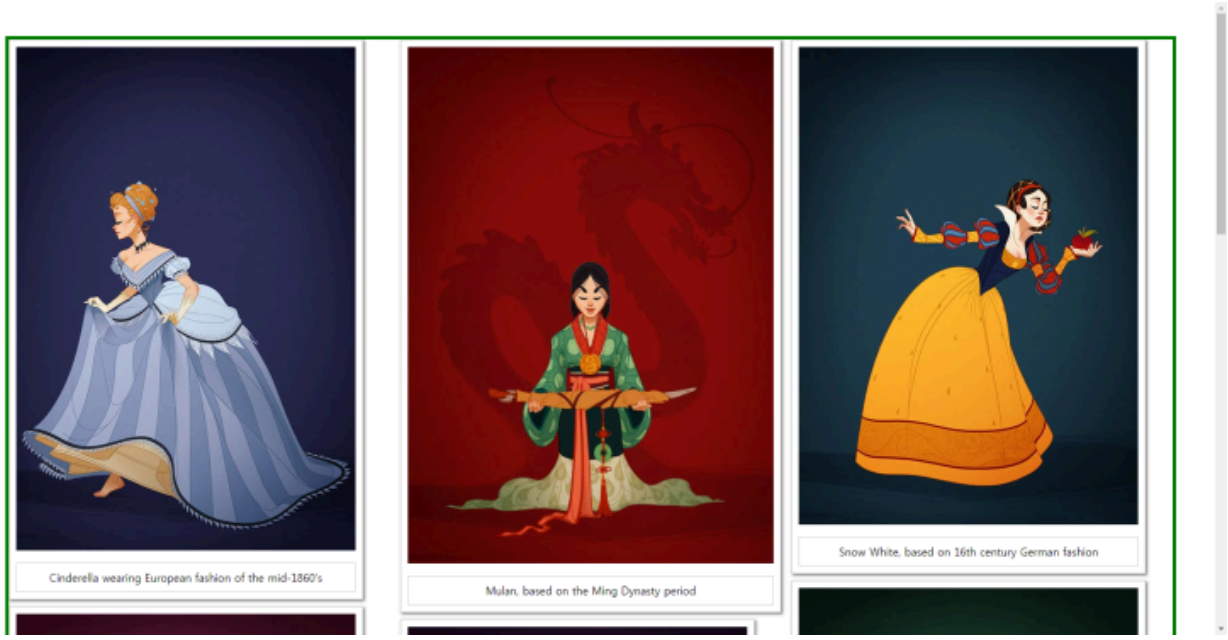

위와 아래 그렇게 큰 차이가 있지는 않지만 어쨌든 요정도로 저는 꾸며보았습니다.
여러분들도 위의 사이트에서 CSS를 보면서 한번 꾸며보시길 바라겠습니다.

이것으로 [CSS 강좌] 제 23강 multi column 이미지 편을
마치도록 하겠습니다.